VIKTORIJA VAIČIULIENĖ

WARDROBE & LIFE PHILOSOPHY

Vasaros IŠKILMĖS/22

KODĖL VISKAS BUS TAIP?

Būkite gražios!
Ne!
Būkite gražiausios!
Ne veidrodžiuose.
O. Jų akyse.
Supkitės ant nuoširdžiausių
komplimentų sūpuoklių.
Kvėpuokite „kokia Tu graži“ oru.
Skleiskitės.
Spinduliuokit.
Ir.
Žvilgtelėjusios į sustabdytų
akimirkų nuotraukas, žinokite, kad
iš jų žvelgia žydinti grožiu ir laime
MOTERIS.

Mua,
V.

KAIP NEPASIKLYSTI DYDŽIUOSE?

Geriausias būdas – pasimatuoti, tačiau jeigu tokių galimybių nėra – visuomet galite drąsiai konsultuotis su mumis Jums patogiu būdu. Pasitikslinimui ištiesiame pagalbos ranką dydžių lentelės pavidalu:

	Krūtinės ap.	Liemens ap.	Klubų ap.	Pečių ap.	Rankos ap.
XS	80/84	60/64	88/92	34/36	23/25
XS/S	82/88	64/70	90/96	36/38	25/28
S	84/88	68/72	94/98	36-38	27/29
S/M	88/94	70/76	96/102	38/40	27/32
M	90/94	74/78	100/104	38/40	29/32
M/L	92/98	76/84	102/106	39-41	31/34

UNIVERSALUS

Šiuo dydžiu „ženklinti“ drabužiai tinka tiek XS/S, tiek M/L dydžiui, nes dėl konstrukcinių savybių (nuleista pečių linija, „nestatytos“ rankovės, gana plačios rankovės, „oversize“ siluetas) Tiek vieną, tiek kitą dydį dėvinčios merginos drabužyje jausis patogiai.
Visus drabužius kolekcijoje matote ant 174 cm ūgio žmogaus, dėvinčio XS/S arba XS dydį (kr. 88 cm, lm. 64 cm, kl. 91 cm).

KĄ DARYTI, JEIGU NETIKO?

Nepykti, neliūdėti, negadinti sau nuotaikos. Ne šventieji puodus lipdo. Atsisėsti ir parašyti mums ramų laišką. Paaiškinti, kas nutiko. Na, o mes, vadovaudamiesi auksine taisykle, kad mūsų klientai yra patys laimingiausi – abiem pusėm palankiu sprendimu visą didelę bėdą paversime menkniekiu.

NEPAVĖLUOTI!

Dedam ranką prie širdies ir vienos auksinės nerašytos taisyklės laikomės bet kokiu oru, bet kokį sezoną ir bet kokia proga. Papuošime, patarsime ir su „užkurtu“ pasitikėjimo katilu išleisime į į labai lauktą, šiltą ir atostogų džiaugsmais užpildytą Vasarytę. Tačiau tada, kai baigsime užsibrėžtą vieno modelio kiekį – daugiau nebesiūsime. Toks yra pagrindinis mūsų darbo principas.

KADA LAUKTI?

Įsigijusios mūsų ar mūsų draugų krautuvėlėse rūbelius laimingos su maišeliais keliauja namo iškart. Na, o tos, kurios gyvena kitur, lai laukia pasiuntinukų, kurie laksto po visą Lietuvą su dėžutėmis ir maišeliais. Siuntinukus siųsime su DPD siuntinių tarnyba (paslaugos Lietuvoje kaina 4 EUR, ES šalyse 9 EUR). Gyvenančios užsienyje (ne ES ŠALYSE) savo siuntinukus gaus registruotais siuntinukais per Lietuvos paštą (paslaugos kaina 9 EUR).

KUR?

Mūsų jaukiuose mažuose namuose,
kuriuos mes įpratome vadinti tiesiog „butikėliu“:

V&V Boutique, M.K. Paco g. 13, Vilniuje
II-V 11-19 val. ir VI 11-16 val.
info@viktorijos.lt, +370 620 78 793

Arba visą parą dūzgiančioje e-parduotuvėje:
www.viktorijos.lt/e-parduotuve

„DELIKATI“ SUKNELĖ

(PELENŲ ROŽINĖ, BALTA, MĖTŲ, ŽYDRA, JUODA)

„DELIKATI“ SUKNELĖ*

(PELENŲ ROŽINĖ, BALTA, MĖTŲ, ŽYDRA, JUODA)

**Pasirinktos spalvos suknelės „gimimą“ pradėsime tik gavę Jūsų užsakymą, pasiūsime ją per 2 savaites.*

KAINA, 165 EUR

Dydžiai: XS, S, M
Sudėtis: 96 % poliesteris, 4 % elastanas

Kad ir kiek „suktume“, galvas, kokio silueto sukneles pasiūlyti šių metų šventėms, jau esame išmokę vieną daug kartų pakartotą pamoką- pieštukinės suknytės su „peplum“ detale ir mini rankovytėmis REIKIA. Be DISKUSIJŲ. Kai tik į pasaulį „išleisdavome“ kolekcija, kurioje tokio silueto suknelė „neatsitikdavo“, Jūs „užpildavote“ mus laiškų lavina, su klausimais „ar galima būtų tokią?“ ir kaip taisyklė, net neatidariusios prisegtos nuotraukos, mes žinodavome, kad ten bus JI. Taip, šios suknelės jau galėtų būti mūsų švenčių savotiškos vizitinės kortelės, kurias esate stipriai pamėgusios. Dar vienas „riebus“ pliusas, kurį Jūs nuolat pabrėžiate tiesdamos ranką link šio modelio suknelės yra tas, kad ji tinka ne tik šventei, bet ir „po jos“, tai reiškia, kad tokiomis suknelėmis Jūs tikrai drąsiai galite rėdytis dienomis, kai progos kaip ir nėra, bet „sužibėti elegantiškumu“ NORISI.

Ilgis: 102 cm

„Delikati“ suknelė, 165 EUR

← „Pieštukinis“, moteriškas linijas pabrėžiantis siluetas

↑ Puikiai įvairiems figūros tipams tinkanti „peplum“ detalė

↗ „Bančiukų“ mylėtojoms tiesiai į širdis taikantis tamprus dirželis

→ Dailūs „sparniukai“ – rankovytės

„Delikati“ suknelė,
165 EUR

„Delikati“ suknelė, 165 EUR

BALTA

„Delikati“ suknelė, 165 EUR

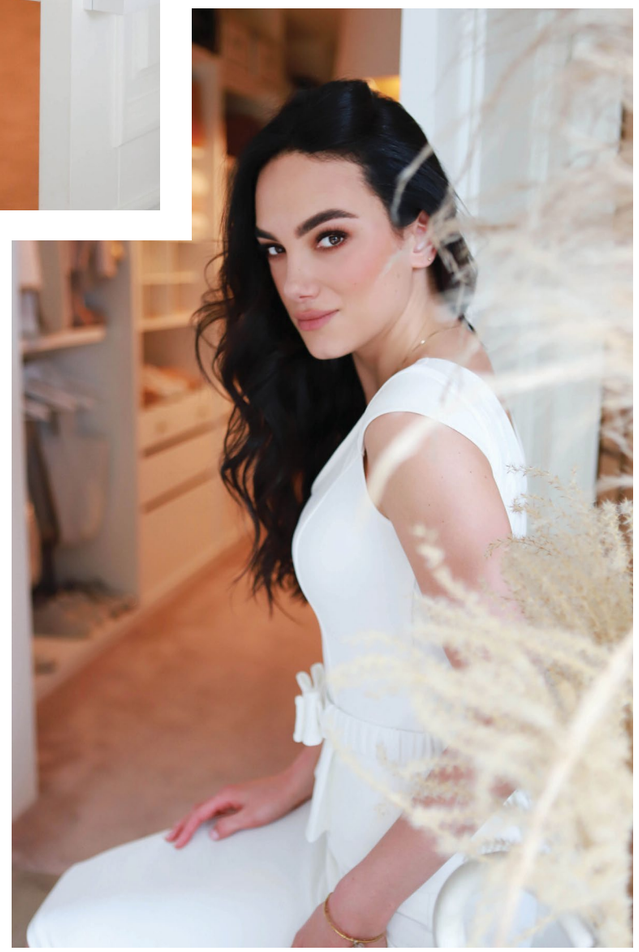

„Delikati“ suknelė, 165 EUR

MĖTŲ

„Delikati“ suknelė, 165 EUR

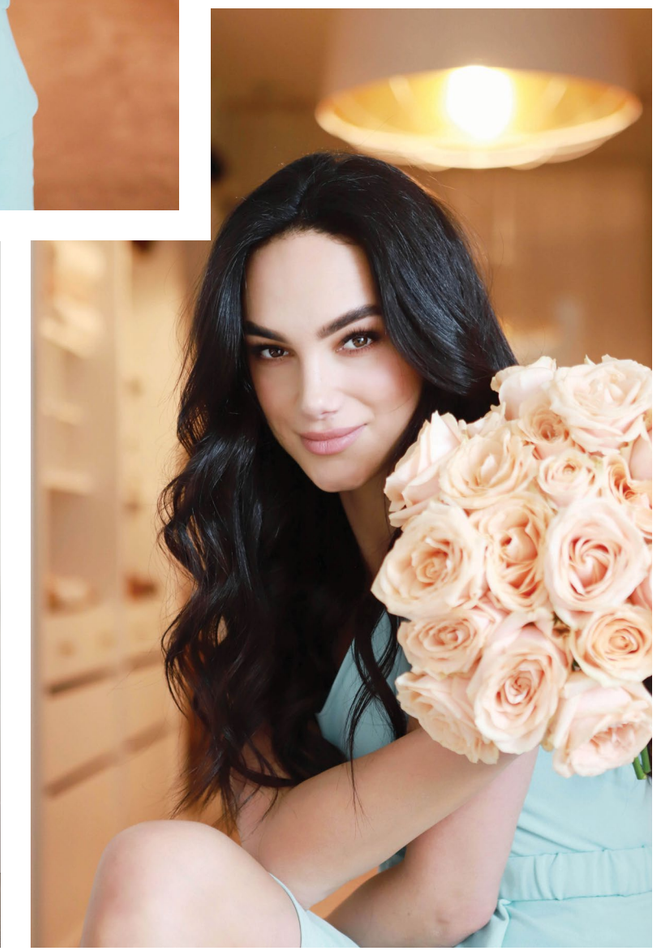

„Delikati“ suknelė, 165 EUR

„Delikati“ suknelė, 165 EUR

ŽYDRA

„Delikati“ suknelė, 165 EUR

„Delikati“ suknelė, 165 EUR

„Delikati“ suknelė, 165 EUR

JUODA

„Delikati“ suknelė, 165 EUR

„Delikati“ suknelė, 165 EUR

„Delikati“ suknelė, 165 EUR

„DIDŽIOJO KASPINO“ PIENO SPALVOS PALAIDINĖ

„DIDŽIOJO KASPINO“ PIENO SPALVOS PALAIDINĖ

KAINA, 125 EUR

Dydžiai: XS/S, M
Sudėtis: 100 % poliesteris

Šiais metais dėlioti taškus „Vasaros švenčių“ kolekcijoje, man nebuvo sunku. Kai pati glėbyje spaudžiu „birbyziuką“, kurį ketiname krikštyti, mintys, kaip norėčiau per šią šventę atrodyti pati, daro stebuklus. Išlaikant mums būdingą spalvinę ramybę, „nerėkavimą“ iškirptėmis ir „neakinimą“ blizgučiais, visada norisi pasiūlyti kažką tokio, kas būtų labai „mūsiška“, bet kartu dvelktų išskirtinumu ir „užstrigtų“ atmintyje įspūdžiu, kad „tai bent buvo šventė“. Šis mažas, kuklus rūbelis būtent toks – pasipuošęs išskirtinio dydžio ir nenusakomo lengvumo „bantu“, jis spinduliuoja švelniu jausmu ir noru ant sienos „rėmintis“ svarbiausių gyvenimo švenčių įspūdžius, iš kurių pačios šypsosimės laime. Taip, ne rūbai suteikia įspūdžius, bet kad prie jų prisideda, labai šiam faktui „neužprieštaraučiau“.

Ilgis: 61 cm

„„Didžiojo kaspino“ pieno spalvos palaidinė, 125 EUR

„Plunksninių debesų“ kelnės, 125 EUR

← „Dvisluoksnis“ labai lengvučių audinių pagrindas

↑ Galimybė derinti prie plačių baltų kelnių ar pasirinkto sijono

↗ „Bantą“ pasiuvome iš perregimos organzos, tai suteikia palaidinei jausmą, kad ji „besvorė“

→ Įspūdingai didelis „bantas“, kurį nesunkiai susirišite pati

„„Didžiojo kaspino“ pieno spalvos palaidinė, 125 EUR

„Plunksninių debesų“ kelnės, 125 EUR

„„Didžiojo kaspino“ pieno spalvos palaidinė, 125 EUR

„Plunksninių debesų“ kelnės, 125 EUR

„Didžiojo kaspino“ pieno
spalvos palaidinė, 125 EUR

„Didžiojo kaspino“ pieno
spalvos palaidinė, 125 EUR

„PLUNKSNINIŲ DEBESŲ“ KELNĖS

„PLUNKSNINIŲ DEBESŲ“ KELNĖS

KAINA, 125 EUR

Dydžiai: XS/S 164-170, XS/S 172-178, M 164-170, M 172-178

Sudėtis: 78 % poliesteris, 19 % viskozė, 3 % elastanas.

Neturėdama nieko prieš sukneles, aš visomis rankomis ir kojomis esu už... pasipuošimą kelnėmis! Tai ne mažiau dailu, tikrai ne mažiau puošnu, o patogumas ypač „tupinėjant“ su leliuku yra nepamainomas. Kelnių ir priderintos palaidinės duetas mano širdyje griežia pačia stilingiausia, elegantiškiausia, moteriškiausia ir stipriausiai kvapą gniaužiančia „nata“.

Ilgiai:
164-170cm
Vidinė siūlė – 82 cm
Išorinė siūlė – 113 cm
172-178cm
Vidinė siūlė – 90 cm
Išorinė siūlė – 121 cm

„(Ne) puošni“ palaidinė, 95 EUR

„Plunksninių debesų“
kelnės, 125 EUR

← Stilingas į/išsiveriantis diržas

↑ Platus siluetas

↗ Patogiausios kišenės

→ Didelė rekomendacija derinti su to paties atspalvio „Didžiojo kaspino“ palaidine

„Perlas“ švarkas, 135 EUR

„Didžiojo kaspino“ pieno spalvos palaidinė, 125 EUR

„Plunksninių debesų“ kelnės, 125 EUR

„Perlas“ švarkas, 135 EUR

„Didžiojo kaspino“ pieno spalvos palaidinė, 125 EUR

„Plunksninių debesų“ kelnės, 125 EUR

„(NE) PUOŠNI“ PALAIDINĖ

„(NE) PUOŠNI“ PALAIDINĖ

KAINA, 95 EUR

Dydžiai: XS/S, M
Sudėtis: 50 % viskozė,
38 % poliesteris, 12 % elastanas

Šiai Vasaros švenčių kolekcijai pasiūlydami kelnių ir išskirtinai puošnios, dekoruotos įspūdingu kaspinu palaidinės derinį, mes stabtelėjom. „O jeigu kažkam reikės kukliau? Ne taip puošniai? Jeigu ne visoms tiks be rankovių?“ Todėl apsidairiusios „kairėn ir dešinėn“ su baltų plačių kelnių audinio gabaliuku, mes savo „aruoduose“ radome identiško atspalvio audinį, kurį mes naudojome Kalėdukių „Snieguotai“ tunikai. Pakoregavę tunikos modelį, mes gavome tobulai prie kelnių derančią palaidinę, su kuria galima pasipuošti stipriai nepersipuošiant. O vėliau? Vėliau ją „prijungti“ į lengvų rytų derinius... kad ir prie mylimų kasdieninių džinsų! Tegyvuoja „multifunkciniai“ rūbai, kurie mums ant lėkštutės atneša jausmą, kad joks galvos skausmas dėl „apsirėdymo“ tiesiog NEEGZISTUOJA.

Ilgis: 61 cm

„(Ne) puošni“ palaidinė, 95 EUR

„Plunksninių debesų“ kelnės, 125 EUR

← Daili apykaklaitės detalė

↑ Platesnės rankovės ir dailus jas „sulaikantis“ rankogaliukas

↗ Kriti, lengva ir itin tinkama net ir karštai dienai „neįliemenuoto“ audinio palaidinė tiks ir šventei, ir kasdienai

→ Šoniniai „įkirpiai“, kurie leidžia palaidinės priekį sukišti į aukšto liemens kelnes, o nugarinę dalį palikti palaidą

„(Ne) puošni“ palaidinė, 95 EUR

„Plunksninių debesų“ kelnės, 125 EUR

„(Ne) puošni“ palaidinė, 95 EUR

„DIDŽIOJO KASPINO“ PUDROS SPALVOS PALAIDINĖ

„DIDŽIOJO KASPINO“ PUDROS SPALVOS PALAIDINĖ

KAINA, 125 EUR

Dydžiai: XS/S, M
Sudėtis: 100 % poliesteris

O štai čia ne tik pačia įspūdingiausia detale (dičkiu kaspinu), bet ir pačia „mūsiškiausia“ spalva „apdovanota“ šios kolekcijos gražuolė. Išlaikant mums būdingą spalvinę ramybę, „nerėkavimą“ iškirptėmis ir „neakinimą“ blizgučiais, visada norisi pasiūlyti kažką tokio, kas būtų labai „mūsiška“, bet kartu dvelktų išskirtinumu ir „užstrigtų“ atmintyje įspūdžiu, kad „tai bent buvo šventė“. Šis mažas, kuklus rūbelis būtent toks – pasipuošęs išskirtinio dydžio ir nenusakomo lengvumo „bantu“, jis spinduliuoja švelniu jausmu ir noru ant sienos „rėmintis“ svarbiausių gyvenimo švenčių įspūdžius, iš kurių pačios šypsosimės laime. Taip, ne rūbai suteikia įspūdžius, bet kad prie jų prisideda, labai šiam faktui „neužprieštaraučiau“.

Ilgis: 61 cm

„Didžiojo kaspino“ pudros spalvos palaidinė, 125 EUR

„Plunksninių debesų“ kelnės, 125 EUR

← „Dvisluoksnis“ labai lengvučių audinių pagrindas

↑ „Bantą“ pasiuvome iš perregimos organzos, tai suteikia palaidinei jausmą, kad ji „besvorė“

↗ Galimybė derinti prie plačių baltų kelnių ar pasirinkto sijono

→ Įspūdingai didelis „bantas“, kurį nesunkiai susirišite pati

„Didžiojo kaspino“ pudros spalvos palaidinė, 125 EUR

„Plunksninių debesų“ kelnės, 125 EUR

„Didžiojo kaspino“ pudros spalvos palaidinė, 125 EUR

„Plunksninių debesų“ kelnės, 125 EUR

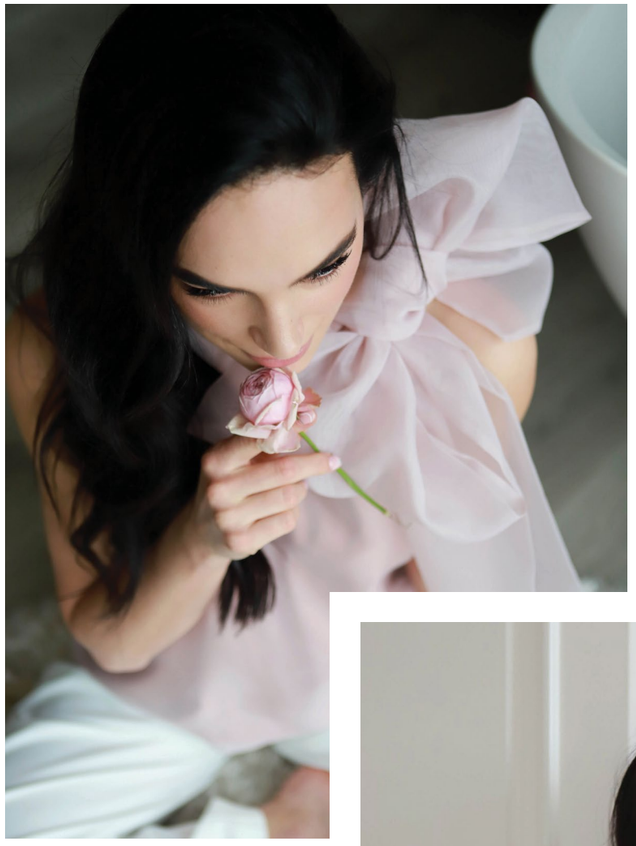

„Perlas“ švarkas, 135 EUR

„Didžiojo kaspino“ pudros spalvos palaidinė, 125 EUR

„Plunksninių debesų“ kelnės, 125 EUR

„Perlas“ švarkas, 135 EUR

„Didžiojo kaspino“ pudros spalvos palaidinė, 125 EUR

„Plunksninių debesų“ kelnės, 125 EUR

„KILMINGAS“ MAXI SIJONAS

„KILMINGAS“ MAXI SIJONAS

KAINA, 155 EUR

Dydžiai: XS, S, M
Sudėtis: 100 % poliesteris
pamušalas: 100 % viskozė

Na, pripažinkit, mielos mano Damos, kad būna gyvenime tokių išskirtinių švenčių, kai norisi jausmu kuo stipriau prisiminti tą dieną, kai žemę šluojančia suknele ištarėme ilgaamžišką „taip“. Negaliu kalbėti už visas, tačiau mano atmintyje šis jausmas likęs labai „šviežias“. O gal mes visą gyvenimą liekame „šiek tiek“ princesės, kurios per nuosavos karalystės laiptus norime „vingiuoti “ padalkytėmis žemę šluojančia suknele/sijonu. Turbūt ir tame tiesos yra. Prie šio jausmo pridėjus faktą, kad pasirinkus ilgą sijoną šventei nereikia sukti galvos, kaip visą dieną „prastypčioti“ su dailiais aukštakulniais, o galima patogiai avėt „balerinas“ – turbūt daugelį apima jausmas, kad „kandidatas“ tikrai stipriai vertas dėmesio.

Ilgis: 116 cm

„Didžiojo kaspino“ pudros spalvos palaidinė, 125 EUR

„Kilmingas“ maxi sijonas, 155 EUR

← Stipriai rekomenduotinas derinti su tobulai spalva priderinta „Didžiojo kaspino“ pudros spalvos palaidinė

↑ „Įtaisytos“ patogiausios kišenukės, švenčių smulkmenėlėms paslėpti

↗ Tobulas ilgis norinčioms šventėje dalyvauti avint patogią avalynę

→ Mūsiška „vizitine“ tapusi pudrinė spalva

„Didžiojo kaspino“ pudros spalvos palaidinė, 125 EUR

„Kilmingas“ maxi sijonas, 155 EUR

„Didžiojo kaspino“ pudros spalvos palaidinė, 125 EUR

„Kilmingas“ maxi sijonas, 155 EUR

„PLAZDANTI“ DIRBTINIO ŠILKO SUKNELYTĖ

„PLAZDANTI“ DIRBTINIO ŠILKO SUKNELYTĖ

KAINA, 135 EUR

Dydžiai: XS/S, M
Sudėtis: 100 % poliesteris

Kaskart surėmusios pečius ties „Vasaros švenčių“ kolekcijos kūrimu, mes vienbalsiai sau primename, kad reikalinga bent viena suknelė, kuri tiktų tiek šventei, tiek be jokių suabejojimų po „iškilmių“ būtų tinkama tolimesniam nuoširdžiam „sunaudojimui“ vasarytės „lengvų rytų“ kasdienybėje. Tai čia TA. Su kuria be galo patogiai ir elegantiškai jausitės tiek didesnėje, tiek mažesnėje iškilmėje. O jai pasibaigus – galėsite drąsiai „peršokti“ į patogesnius batelius ir „skristi“ kasdien į darbą, po užantimi „pasispaudusios“ pasitikėjimą savimi ir mielą jausmą „kaip gera būti moterimi ir pleventi su beveik nieko nesveriančia ir nejuntama suknele per gyvenimą“.

Ilgis: 105 cm

„Plazdanti“ dirbtinio šilko suknelytė, 135 EUR

← Dviejų sluoksnių dirbtinio šilko suknelės konstrukcija sukuria išskirtinai gerą jausmą, kai suknytė juda einat (arba šokant)

↑ Be galo švelni ir „mūsiška“ pelenų rožinė spalva

↗ Nepretenzingas siluetas ir galimybė reguliuotis liemens apimtį, bei suknelės ilgį su į ją įvertu dirželiu

→ Stipriai apgalvota galimybė suknele puoštis ne tik „iškilmėms“, bet be jokių „kaži ar tiks“ pritaikyti vasarinėje kasdienybėje

„Plazdanti“ dirbtinio šilko
suknelytė, 135 EUR

„Plazdanti“ dirbtinio šilko
suknelytė, 135 EUR

„DECOLTE“ SUKNELĖ

(BALTA, MĖTŲ, ŽYDRA, PELENŲ ROŽINĖ, JUODA)

„DECOLTE“ SUKNELĖ*

(PELENŲ ROŽINĖ, BALTA, MĖTŲ, ŽYDRA, JUODA)

**Pasirinktos spalvos suknelės „gimimą“ pradėsime tik gavę Jūsų užsakymą, pasiūsime ją per 2 savaites.*

KAINA, 175 EUR

Dydžiai: XS, S, M
Sudėtis: 96 % poliesteris, 4 % elastanas

„Never too elegant“ – tokia į lietuvių kalbą sunkiai beišsiverčianti mintis kaskart patogiai įsitaiso į galvą, kai prieš akis pamatau pieštukinę midi ilgio suknutę. Tai suknelės, su kuriomis sunkiai prašausi bet kurioje šventėje, su jomis sunku „nepataikyti“ pasirinkus į darbinį vakarėlį, o gal į konferenciją, kurioje reikia „stipriau sužibėti“ elegantiškumu? Dailiai pabrėžianti moteriškas linijas, išskirtinai pademonstruojanti grakštaus damiško kakliuko linkius ir pečių liniją – tokia yra mūsų elegantiškiausiųjų gretose jau daug metų „karaliaujanti“ „Decolte“. Šįkart jos apatinę dalį susiuvinėjome dailiomis klostelėmis, kurios žingsniuojant skleidžiasi. Dailu ir taip moteriška, tiesa?

Ilgis: 97 cm

„Decolte“ suknelė, 175 EUR

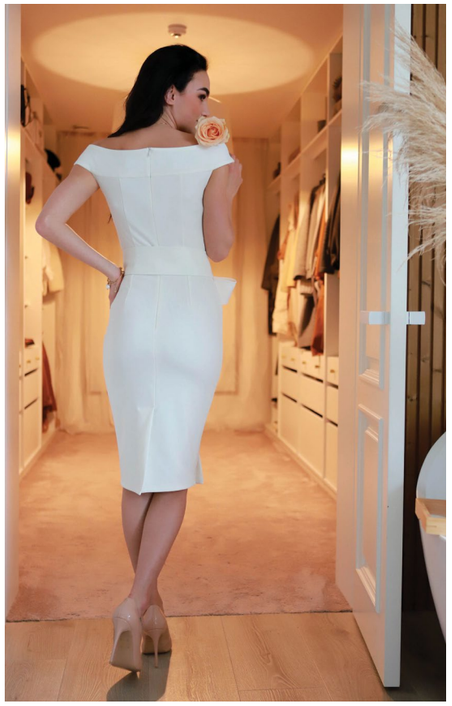

← Dirželis, paryškinantis taliją

↑ Grakščią pečių liniją paryškinanti detalė

↗ „Pieštuko“ formos siluetas

→ Dailių klostelių „paradas“ suknelės apačioje

„Decolte“ suknelė, 175 EUR

„Decolte“ suknelė, 175 EUR

„Decolte“ suknelė, 175 EUR

„Decolte“ suknelė, 175 EUR

MĖTŲ

„Decolte“ suknelė, 175 EUR

„Decolte“ suknelė, 175 EUR

„Decolte“ suknelė, 175 EUR

ŽYDRA

„Decolte“ suknelė, 175 EUR

„Decolte“ suknelė, 175 EUR

PELENŲ ROŽINĖ

„Decolte“ suknelė, 175 EUR

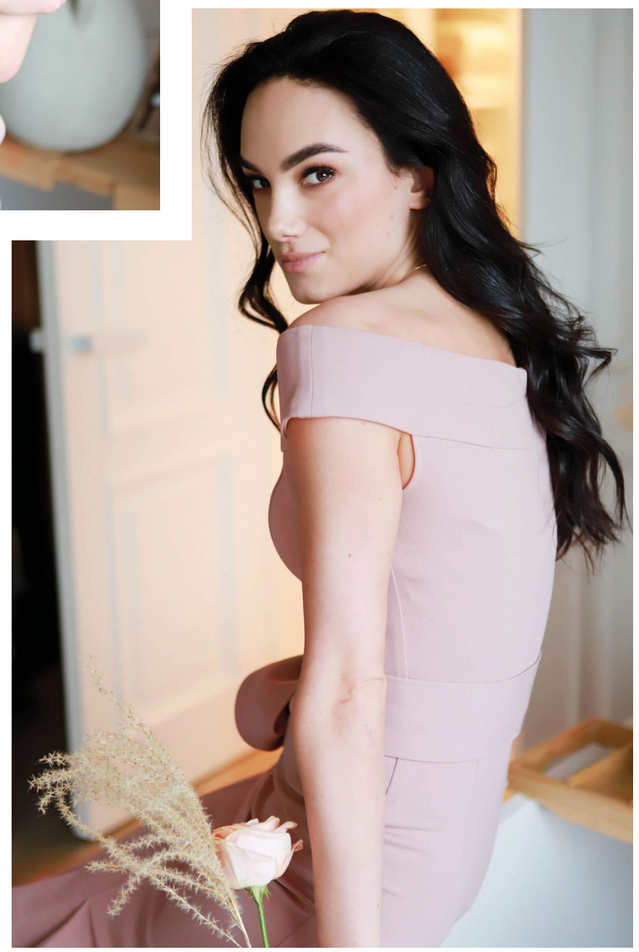

„Decolte“ suknelė, 175 EUR

„Decolte“ suknelė, 175 EUR

JUODA

„Decolte“ suknelė, 175 EUR

„Decolte“ suknelė, 175 EUR

„Decolte“ suknelė, 175 EUR

ŠIRDIES KAPITONŲ IR PRINCESIŲ „POSKYRIS“

VAIKIŠKŲ RŪBELIŲ DYDŽIAI

	80-86	80-92	92-98	98-104	104-110	110-116	116-122	122-128	128-134	134-140
Krūtinės apimtis	54	56	57	58	59	60	62	64	65	66
Klubų apimtis	55	58	59	61	63	65	68	71	73	75
Rankovės ilgis	28	31	33	36	38	41	43	46	49	52
Kelnių ilgis	44	48	51	55	59	63	67	70	73	76
Suknytės su kaspinu ilgis	48	51	54	57	60	63	66	69	72	75
Damutiškos suknytės ilgis	44/52	47/55	50/58	53/61	56/64	59/67	62/70	65/73	68/76	71/79

„MAŽYTĖ ROMANTIŠKA“ (BALTA) SUKNYTĖ

„MAŽYTĖ ROMANTIŠKA“ (BALTA) SUKNYTĖ

KAINA, 65 EUR	Dydžiai: 80/86, 86/92, 92/98, 98/104 *104/110 ir didesnio dydžio siuvimas užsakomas individualiai, papildomai kainuoja 10 Eur Sudėtis: 95 % poliesteris, 5 % elastanas

O čia yra mano Patricijos 4-ojo gimtadienio suknia. Turime tradiciją, kasmet jos gimtadieniui siūti po naują pastelinę suknelę. Virpu iš laimės matyti, kaip jos suknelės kasmet „auga“ Išklausau jos pageidavimų gimtadienio rūbui, bet kol jie dar suderinami su manyje rusenančiu grožio suvokimu- mums pavyksta rasti kompromisą. – Mama, noriu, kad suktųsi. Ne “bišky“, o va taip,– rodo,– kai atsispiri ant vienos kojos ir sukasi. Rožinę spalvą – ji vis dar vadina „mudviejų“ mylimiausia, o va kaspinai ir karūnos yra turbūt chroniškai paveldėti iš manęs, kaip aukščiausia grožio suvokimo materija. Gavusi išvakarėse suknelę ir patikrinusi, kad visos „užsiprašytos“ funkcijos yra į ją „įdiegtos“, ji lėkė per savo gimtadienį su geriausia nuotaika ir nerūpestingumu. O aš sekiau ją akimis galvodama “Dievuli šventas, kokia ji laiminga ir graži“. Po gimtadienio skalbdama „pavykusio gimtadienio“ suknelę pagalvojau, kad ji būtų nuostabi krikštynų suknelė. Tokiu būdu po mūsų „abrakadabros“ Ji tapo ir balta. O sykiu – jos idėja sudėliojo taškus ant „i“ ir „suaugėliškai“ romantikos porcijai.

„Mažytė romantiška“ (balta) suknytė, 65 EUR

„Mažytė romantiška“ (balta) suknytė, 65 EUR

„Delikati“ suknelė, 165 EUR

„Mažytė romantiška“ (balta) suknytė, 65 EUR

„Mažytė romantiška“ (balta) suknytė, 65 EUR

„MAŽYTĖ ROMANTIŠKA“ (ROŽINĖ) SUKNYTĖ

„MAŽYTĖ ROMANTIŠKA“ (ROŽINĖ) SUKNYTĖ

KAINA, 65 EUR	Dydžiai: 80/86, 86/92, 92/98, 98/104 *104/110 ir didesnio dydžio siuvimas užsakomas individualiai, papildomai kainuoja 10 Eur Sudėtis: 95 % poliesteris, 5 % elastanas

O čia yra mano Patricijos 4-ojo gimtadienio suknia. Turime tradiciją, kasmet jos gimtadieniui siūti po naują pastelinę suknelę. Virpu iš laimės matyti, kaip jos suknelės kasmet „auga“ Išklausau jos pageidavimų gimtadienio rūbui, bet kol jie dar suderinami su manyje rusenančiu grožio suvokimu- mums pavyksta rasti kompromisą. – Mama, noriu, kad suktųsi. Ne “bišky“, o va taip,– rodo,– kai atsispiri ant vienos kojos ir sukasi. Rožinę spalvą – ji vis dar vadina „mudviejų“ mylimiausia, o va kaspinai ir karūnos yra turbūt chroniškai paveldėti iš manęs, kaip aukščiausia grožio suvokimo materija. Gavusi išvakarėse suknelę ir patikrinusi, kad visos „užsiprašytos“ funkcijos yra į ją „įdiegtos“, ji lėkė per savo gimtadienį su geriausia nuotaika ir nerūpestingumu. O aš sekiau ją akimis galvodama “Dievuli šventas, kokia ji laiminga ir graži“.

„Mažytė romantiška“ (rožinė) suknytė, 65 EUR

„Mažytė romantiška“ (rožinė) suknytė, 65 EUR

„Delikati“ suknelė, 165 EUR

„DAMUTIŠKA“ SUKNYTĖ

„DAMUTIŠKA“ SUKNYTĖ

KAINA, 75 EUR	Dydžiai: 80/86, 86/92, 92/98, 98/104 *104/110 ir didesnio dydžio siuvimas užsakomas individualiai, papildomai kainuoja 10 Eur Sudėtis: 24 % viskozė, 71 % poliesteris, 5 % elastanas

Kodėl ši suknelė užtikrintu stryktelėjimu atsirado mūsų „Mažose pastelinėse suknelėse“? Nes būtent tokia suknyte aš krikštijau savo Patriciją. Ir nors tuokart ji buvo visai mažiukė – jos gera savijauta ir likusios sustabdytos akimirkos, kurias neseniai su plačia šypsena dar kartelį peržiūrėjau, abejonių nepaliko, kad drąsiai galiu rekomenduoti ją ir Jūsų damučių puošimui per vieną gražiausių gyvenimo švenčių. Suknelė pasiūta iš standaus trikotažo, dekoruota blukios rožinės spalvos minkšto tiulio detalėmis (sijonuko „padalkytėse“ ir rankovytėse). Asimetriško kirpimo ir turinti „uodegėlę“, kuri yra tiesiog „must have“ išskirtinių progų detalė. Patogi ir taip stipriai besisukanti, kad supratusios ir pajutusios šią jos savybę mažosios damutės ima suktis... pamiršusios faktą, kad galvą reikia atsukti ir kitą priešingą pusę. O ką darysi, kad labai smagu ir amžius toks, kad jeigu nesisuka – tai galima mest per tvorą.

„Damutiška“ suknytė, 75 EUR

„Damutiška“ suknytė, 75 EUR

„Damutiška“ suknytė, 75 EUR

„Damutiška“ suknytė, 75 EUR

„RIMTO VYRUKO“ KOMPLEKTAS BERNIUKUI

„RIMTO VYRUKO“ KOMPLEKTAS BERNIUKUI

KAINA, 75 EUR	Dydžiai: 80/86, 86/92, 92/98, 98/104 *104/110 ir didesnio dydžio siuvimas užsakomas individualiai, papildomai kainuoja 10 Eur Sudėtis: 23 % viskozė, 73 % poliesteris, 4 % elastanas, 100 % viskozė (pamušalas), 95 % viskozė, 5 % elastanas (marškinukai)

O Jūs, mūsų padaužos ir padūkėliai, kokios gi vasaros šventės be Jūsų pokštų, klegesio ir juoko? Be nuolat kažkuo užsiėmusių lipnių rankyčių ir be nuolat kažkur lekiančių putlių pėdučių. O kad pokštam ir išdaigom, nuolat krutančiom rankytėm ir kojelėm netrukdytų drabužiai – mes juos pasiuvome patogius, tamprius ir nevaržančius judesių. Mamoms, dievinančioms pastelę ir visus pudros atspalvius – taikysime tiesiai į širdį ir drąsiai palinksėsime galvomis, kad jeigu tik norite prie savęs (aišku rožinės/pastelinės/pudrinės) priderinti berniuką ir vyrą – rinkitės švelnaus smėlio atspalvio kostiumą. Ne per daug saldu, bet vyriškai pasteliška. Sujungę į bendrą vaizdą visą šeimą mano manymu nuotraukose atrodysite – nuostabiai. Reguliuojamo liemens kelnytės tiks bet kokio „pavalgymo“ pilveliui, o kelnių ilgis – vienodai puikiai atrodo ir porą sykių stilingai paraitytas, tad prašauti su dydžiu mažyliui staiga ūgtelėjus – vilčių mažai.

Komplektą sudaro: kelnės, marškiniai, liemenė, varlytė.
Papildoma varlytė draugui/broliui kainuoja – 10 Eur, „Varlius“ tėčiui –15 Eur.

„Rimto vyruko“ komplektas berniukui, 75 EUR

„Rimto vyruko“ komplektas berniukui, 75 EUR

„Rimto vyruko“ komplektas
berniukui, 75 EUR

„Rimto vyruko“ komplektas
berniukui, 75 EUR

„MISTERIS“ KOMPLEKTAS BERNIUKUI

„MISTERIS“ KOMPLEKTAS BERNIUKUI

KAINA, 95 EUR	Dydžiai: 80/86, 86/92, 92/98, 98/104 *104/110 ir didesnio dydžio siuvimas užsakomas individualiai, papildomai kainuoja 10 Eur Sudėtis: 23 % viskozė, 73 % poliesteris, 4 % elastanas, 100 % viskozė (pamušalas), 95 % viskozė, 5 % elastanas (marškinukai)

Ir sakykite, ką norit, bet tos „frakinės uodegytės“ dviejų metų sulaukusiems „kavalieriams“ atrodo įspūdingai mielai. Keturių dalių kostiumas – teisingos švelniai pilkos spalvos, kuri nepretenzingai „draugauja“ su didžiąja dalimi egzistuojančių atspalvių, o itin dieviškai – su balta. Tampraus audinio kelnės ir frakas nevaržys mažylio judesių ir leis šventės metu būti savimi. Reguliuojamo liemens kelnytės tiks bet kokio „pavalgymo“ pilveliui, o kelnių ilgis – vienodai puikiai atrodo ir porą sykių stilingai paraitytas, tad prašauti su dydžiu mažyliui staiga ūgtelėjus – vilčių mažai. Patogūs, praktiškai neglamžūs, siuvinėto priekio marškinukai suteiks misteriui būdingo „rafinuotumo“, o po kaklu „patupdytas“ varliukas – visą klasikinę eilutę tik užbaigs jau pradėtu teisingu keliu.

Komplektą sudaro: kelnės, marškiniai, frakas, varlytė.
Pilkos spalvos varlytė tėčiui – 15 Eur, papildomas „Varliukas“ broliui/draugui –10 Eur.

„Misteris“ komplektas
berniukui, 95 EUR

„Misteris“ komplektas
berniukui, 95 EUR

„Decolte“ suknelė, 175 EUR

„Misteris“ komplektas berniukui, 95 EUR

KRIKŠTO SKRAISTĖ
(TINKA TIEK BERNIUKUI, TIEK MERGAITEI)

KAINA, 25 EUR | Sudėtis: 100 % viskozė

„V&V“
M.K. Paco g. 13, Vilnius
www.viktorijos.lt